

Dada la proyección de un camino horizontal de cota 100 m, encontrar las zonas de desmonte y terraplén
 Los ángulos de los taludes son:
 terraplén 45° desmonte 60°
 Determinar los intervalos en forma analítica, siendo la unidad de 5 mm.

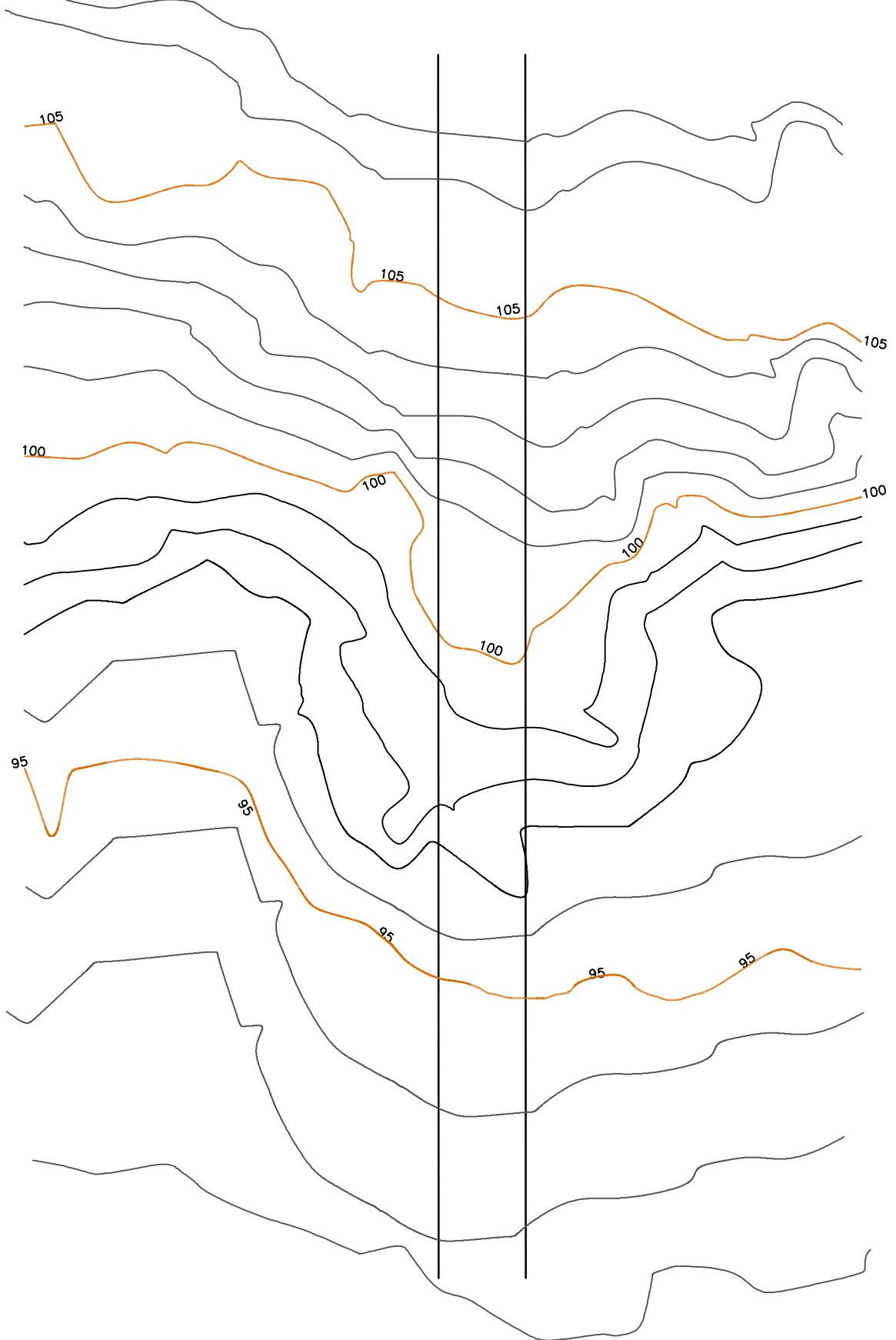

Universidad Nacional de San Juan
 Facultad de Ingeniería

Dibujo y Sistemas de Representación

Alumno

Registro

Espec.

EXAMEN FINAL

28/04/2023

Dibujar: los cortes D-D y F-G-H-I-J-F, y la sección A-A.

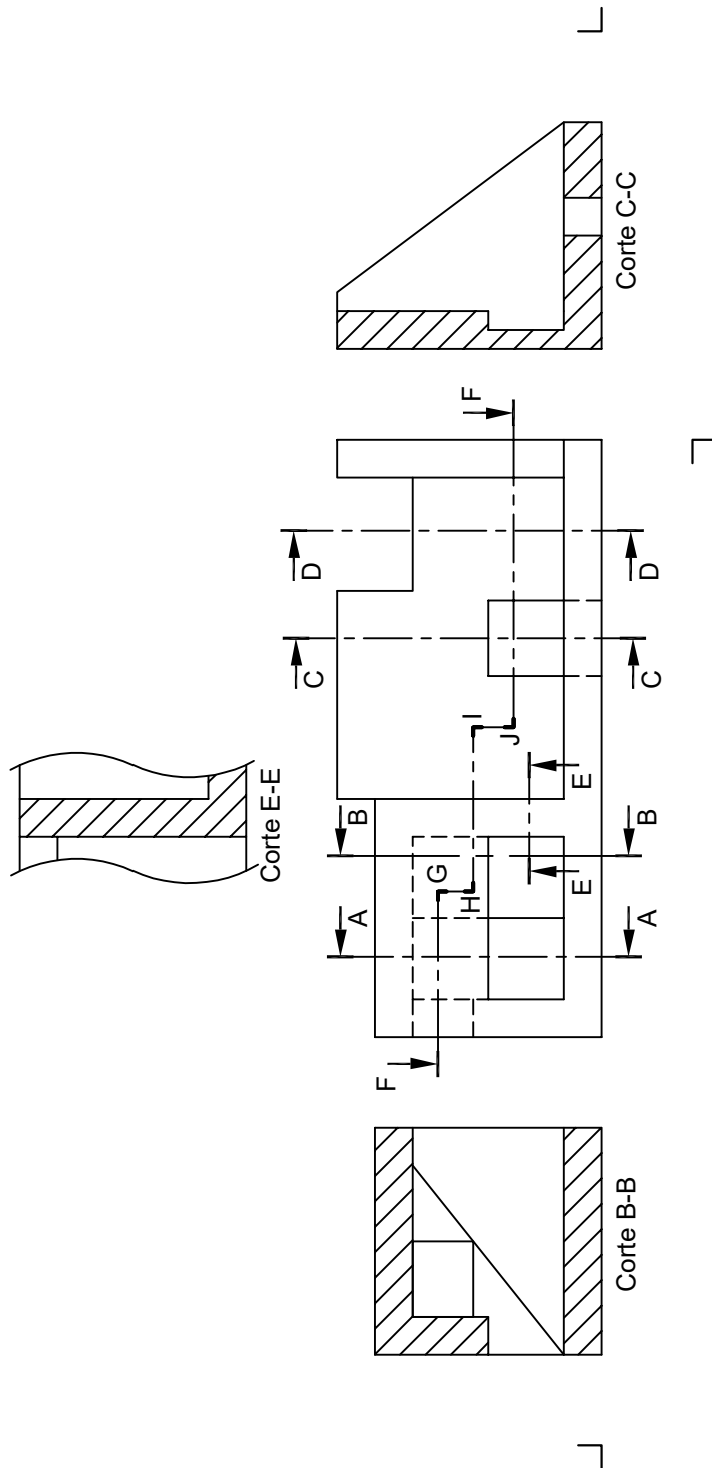

Universidad Nacional de San Juan
Facultad de Ingeniería

Dibujo y Sistemas de Representación

A

Alumno

Registro

Espec.

EXAMEN FINAL

10 03 2023

Dibujar: los cortes C-C y F-G-H-I-J-F, y la sección B-B.

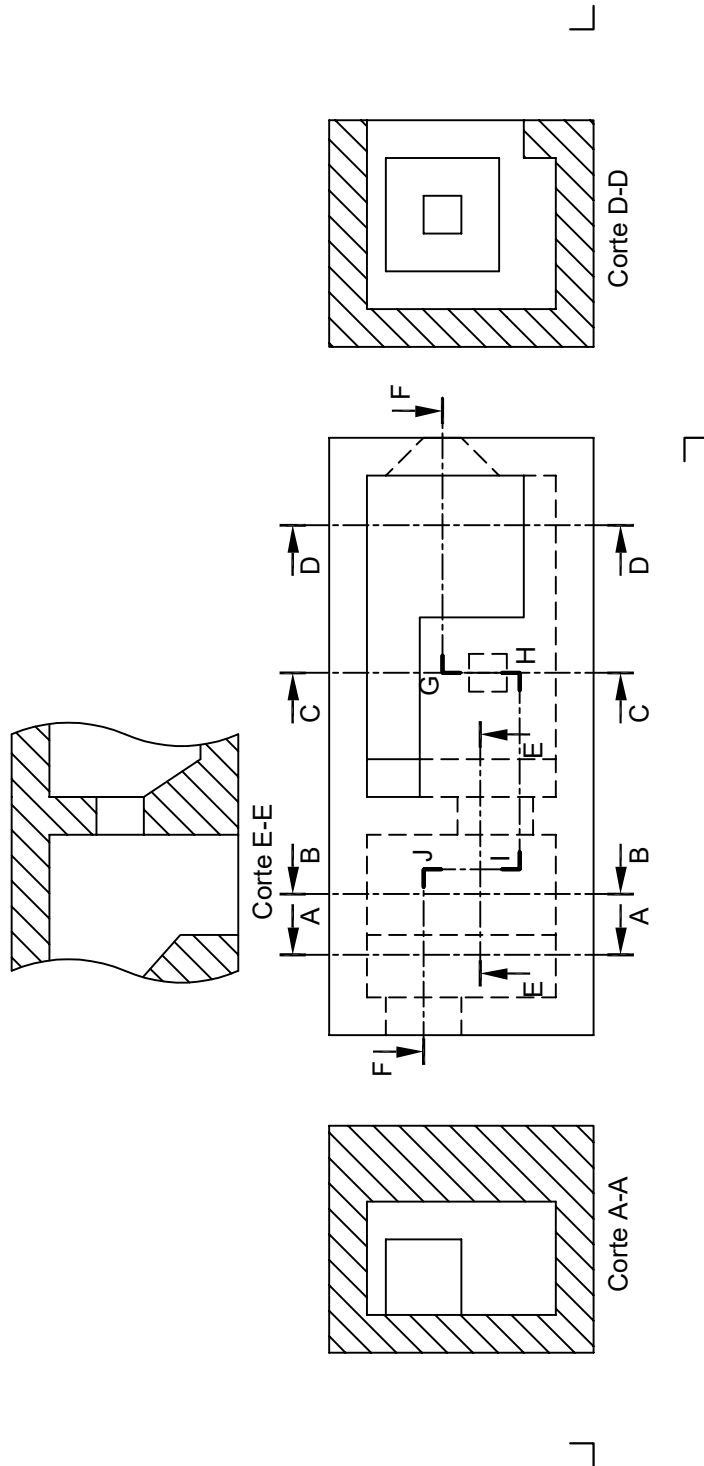

Universidad Nacional de San Juan
Facultad de Ingeniería

Dibujo y Sistemas de Representación

A

Alumno

Registro

Espec.

EXAMEN FINAL

24 02 2023